AYUNTAMIENTO DE ALBACETE
CONCEJALÍA DE DEPORTES

El Instituto Municipal de Deportes de Albacete, celebra el éxito de convocatoria del **II Certamen de Dibujo Escolar XXI Medio Maratón de Albacete 2016.**

Queremos agradecer a los colegios su participación con un total de 1.983 dibujos, así como su colaboración y el trabajo realizado para que el Medio Maratón de Albacete sea conocido y valorado por los niños y jóvenes de la provincia.

Gracias a los colegios:

- **CEIP San Antón (Albacete)**
- **CEIP Diego Velázquez (Albacete)**
- **CEIP Escolapios (Albacete)**
- **CEIP Mª Llanos Martínez (Albacete)**
- **CEIP María Inmaculada (Albacete)**
- **CEIP Cristóbal Valera (Albacete)**
- **CEIP Azorín (Albacete)**
- **CEIP Cervantes (Albacete)**
- **CEIP José Prat (Albacete)**
- **CEIP Doctor Fleming (Albacete)**
- **CEIP Virgen de Los Llanos (Albacete)**
- **CEIP Antonio Machado (Albacete)**
- **CEIP José Serna (Albacete)**
- **CEIP Federico Mayor Zaragoza (Albacete)**
- **CEIP Carlos V (Albacete)**
- **CEIP P. Simón Abril (Albacete)**
- **CEIP San Pablo (Albacete)**
- **IES Leonardo Da Vinci (Albacete)**

Entre todos hacemos la prueba más grande
¡Os esperamos el año que viene!

PREMIOS por categorías:

PREMIOS PRIMER CICLO

1er PREMIO PRIMER CICLO
ADRIÁN FLORES SANCHO
7 años. 2º primaria
CEIP DOCTOR FLEMING
(Albacete)

INSTITUTO MUNICIPAL DE DEPORTES
ALBACETE

ACCÉSIT
RAÚL SEGURA
7 años. 2º primaria
CEIP AZORÍN
(Albacete)

ACCÉSIT
DANIEL LÓPEZ ARGANDOÑA.
8 años. 2º primaria
CEIP DIEGO VELÁZQUEZ
(Albacete)

PREMIOS SEGUNDO CICLO

1er PREMIO SEGUNDO CICLO

FERNANDO DUEÑAS SUÁREZ

9 años. 3º primaria

CEIP SAN ANTÓN

(Albacete)

IMD
INSTITUTO MUNICIPAL DE DEPORTES
ALBACETE

ACCÉSIT
SARA GÓMEZ CARRIÓN
8 años. 3º primaria
CEIP CERVANTES
(Albacete)

ACCÉSIT
ROCÍO NAVARRO REOLID
10 años. 4º primaria
CEIP DOCTOR FLEMING
(Albacete)

PREMIOS TERCER CICLO

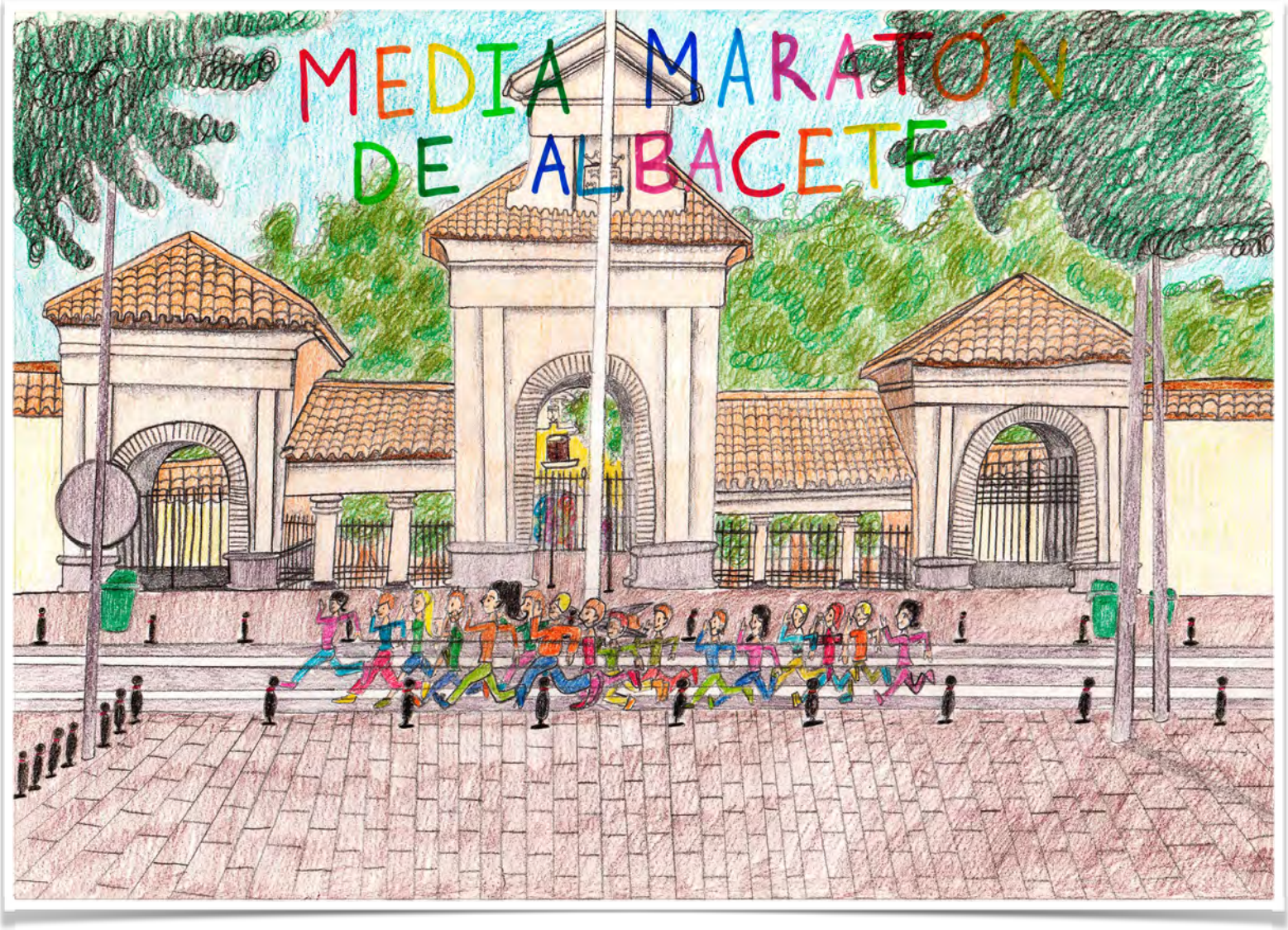

1er PREMIO TERCER CICLO

BEATRIZ MING JIMÉNEZ MARTÍNEZ

10 años. 5º primaria

CEIP DIEGO VELÁZQUEZ

(Albacete)

IMD
INSTITUTO MUNICIPAL DE DEPORTES
ALBACETE

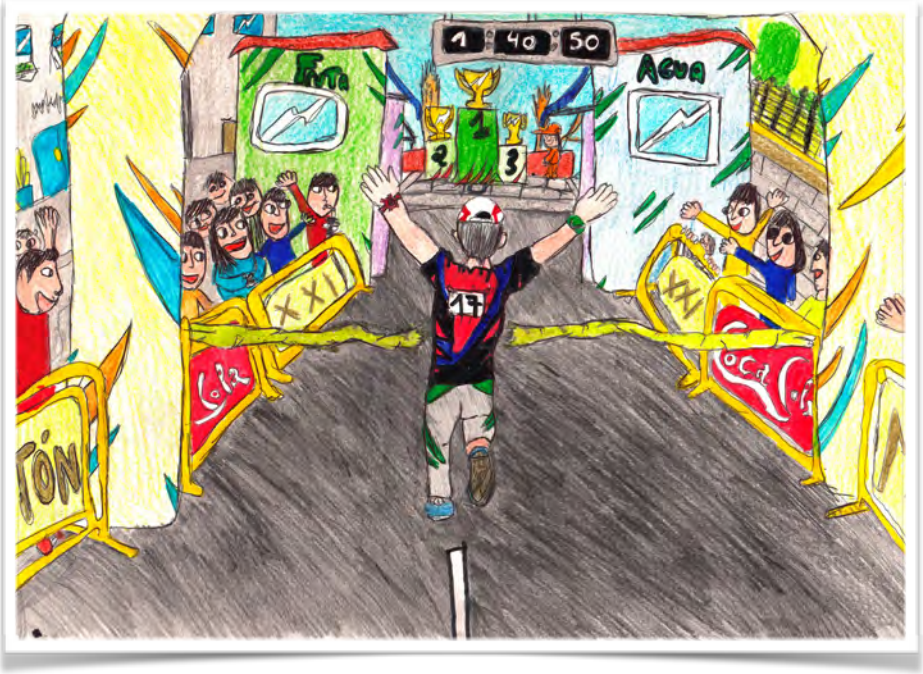

ACCÉSIT

MIGUEL PORTA OLIVARES

12 años. 6º primaria

CEIP SAN ANTÓN

(Albacete)

ACCÉSIT

ELVIRA FELIPE NAVARRO

10 años. 5º primaria

CEIP CRISTÓBAL VALERA

(Albacete)

PREMIOS E.S.O.

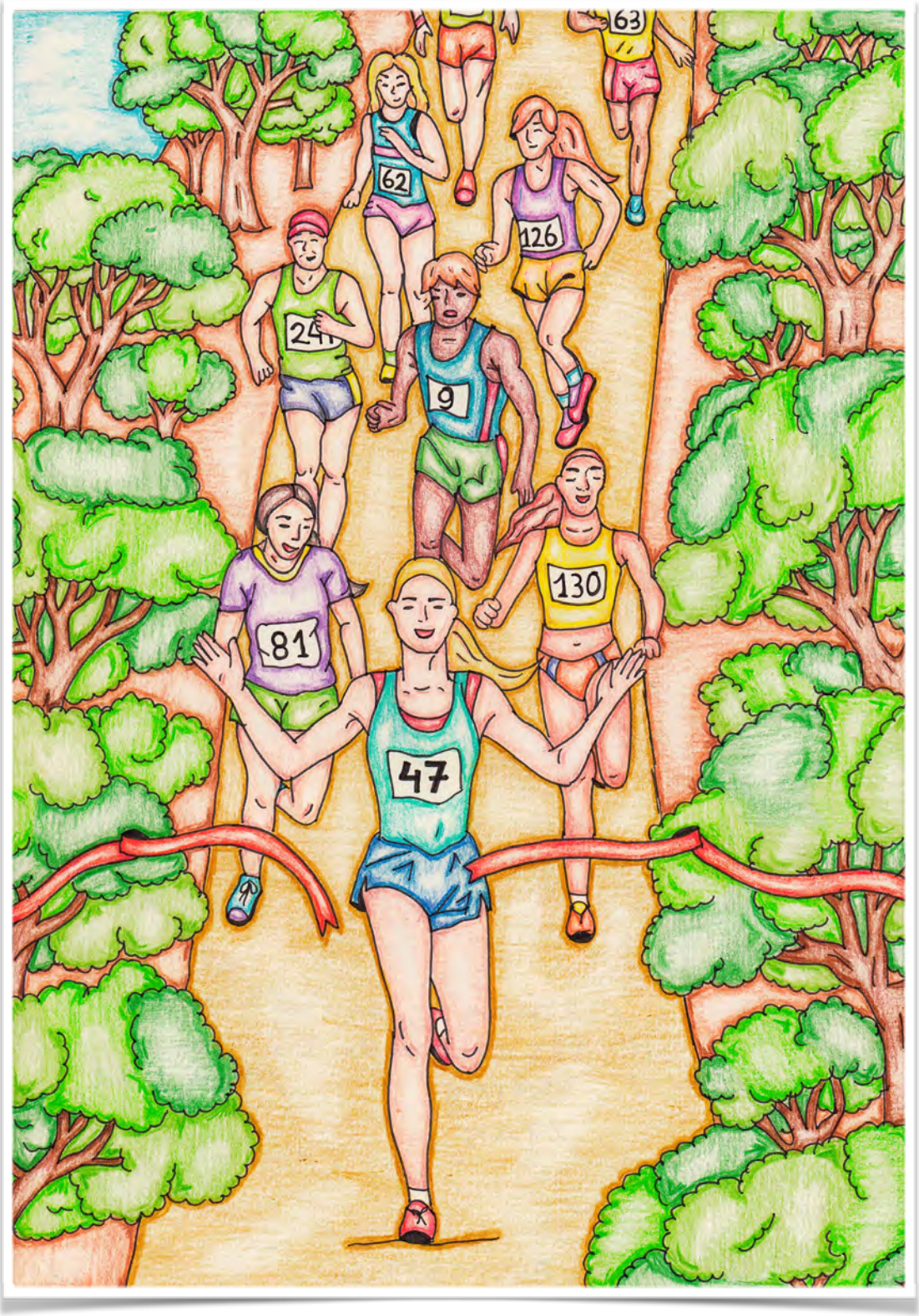

PREMIO SECUNDARIA

LLANOS CAMPOS ROLDÁN

14 años.

IES LEONARDO DA VINCI

(Albacete)

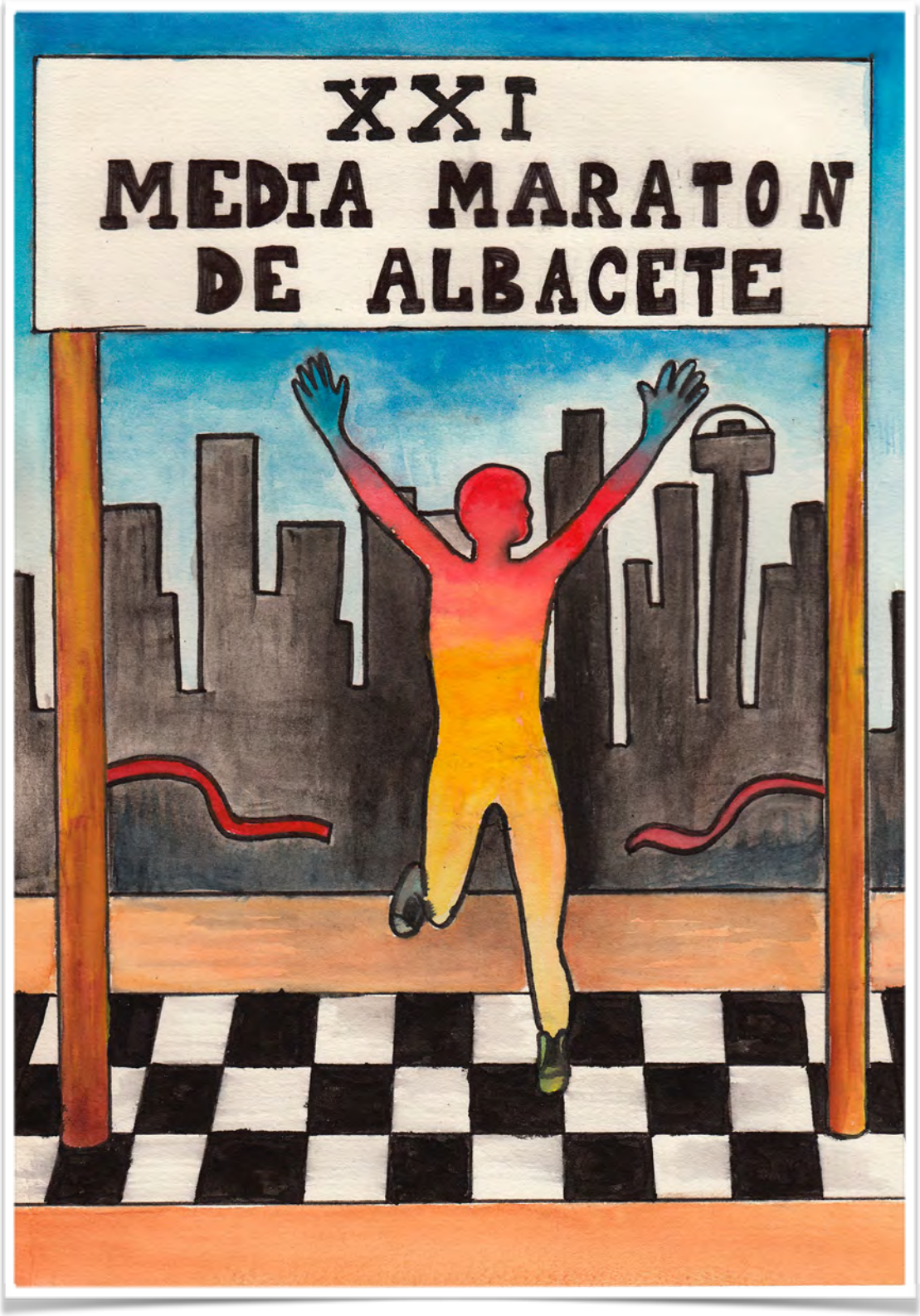

PREMIO SECUNDARIA

MARÍA CARRETERO JIMÉNEZ

13 años.

IES LEONARDO DA VINCI

(Albacete)

IMD
INSTITUTO MUNICIPAL DE DEPORTES
ALBACETE